EA - Email-Archiv

EA - Email Archivierung

als Service via IMARC mit Rechtsgutachten für ordentliche, rechtssichere, revisionssichere und beweissichere Emailarchivierung

Gesetzesvorgaben:
Allgemeingültige Regeln für die ordnungsgemäße Archivierung elektronischer Dokumente sind die Vorschriften des Steuer- und Handelsrechts, zur Aufbewahrung von Steuer- und Handelsbelegen.
Das Bundesfinanzministerium hat dies mit der Veröffentlichung vom 7.11.1995 "Grundsätze ordnungsmäßiger DV-gestützter Buchführungssysteme" (GoBS) und mit Schreiben vom 16. Juli 2001" Grundsätze zum Datenzugriff und zur Prüfbarkeit digitaler Unterlagen" (GDPdU) festgelegt. Die GDPdU Regelungen sind seit 1.1.2002 gültig.

Archivierte Daten müssen für die Dauer der Aufbewahrung (6 oder 10 Jahre) jederzeit verfügbar und unverzüglich lesbar gemacht werden können.

Archivierte digitale Unterlagen dürfen nicht, so die Schlussfolgerung des Bundesfinanzministeriums, ausschließlich in ausgedruckter Form oder auf Mikrofilm aufbewahrt werden. Dies wäre ein Medienbruch mit dem Risiko des Datenverlusts.

Organisatorische Empfehlungen:
Organisatorisch ist eine Zentralisierung des Email-Verkehrs im Unternehmen anzustreben - also keine arbeitsplatz- oder filialbezogenen Emailanschlüsse ins Internet, der private Email Verkehr für den Mitarbeiter ist auszuschließen, da sonst eine zentrale Archivierung ausgeschlossen wird und Medienbrüche stattfinden.

Die Email Archivierung zu ignorieren hätte fatale Folgen, die bis zur Verwerfung der Finanzbuchhaltung und zur Inhaftierung führt. Geschäftsführer und Aufsichtsräte stehen in der Haftung. 50-70% der heutigen Betriebsprüfungen werden schon digital durchgeführt, Tendenz steigend.

Konsequenzen:
Es stellt sich nun die Frage, wie kleinere mittelständische Unternehmen diese Vorschriften bewältigen? Die Installation und die lfd. Administration dieser Archivierung ist kostenintensiv, zeitaufwendig und erfordert entsprechendes Know How, da für das regelkonforme Archivieren von Emails herkömmliche Backup- und Archivierungsverfahren oft nicht ausreichen.

Lösung:
EA via **IMARC** ist die Lösung für diese gesetzliche Anforderung. Die Pflicht zur elektronischen Archivierung wird erfüllt durch die Archivierung von E-Mails auf einem separaten Langzeitarchiv, das wir für den Anwender nach den gesetzlichen Anforderungen führen und wir als Service anbieten.

Der Aufwand:
Die technischen Voraussetzungen für den Einsatz von **EA** via **IMARC** ist für den Anwender unerheblich, da die Archivierung der Emails vom Provider, vor dem versenden der Mails an den Empfänger durchgeführt wird.

Die Praxis:
Der Anwender ist jederzeit in der Lage, seine Emails über einen Internetbrowser nach einer vorausgehenden Authentifizierung zu recherchieren, erneut an beliebige Adressen zu senden oder auch auszudrucken. Die Daten für die Recherche werden beim Provider 10 Jahre vorgehalten und sind durch bestimmte Sicherungsverfahren gesichert und stehen auch zur Aushändigung zur Verfügung.

EA bringt gesamtunternehmerisch kurzfristig Zeit- und Kostenersparnis.

EA – als Service Leistungsmerkmale (Auszug)

Allgemeines

- **EA via iMARC ist ein rechtssicheres, revisionssicheres, mehrsprachiges, Web-gestütztes Softwaresystem zur Archivierung von E-mails und deren Anhänge. iMARC folgt dem neuen Ansatz, Emails vor einer möglichen Veränderung durch MailClients einzeln zu verschlüsseln, einer Ordnungsnummer zu vergeben und anschließend in einem separaten Langzeitarchiv zu archivieren. Auf diese Weise wird die Durchgängigkeit und die Unantastbarkeit des Originaldokumentes gesichert und der Speicherplatz optimal genutzt.**
- **Rechtsgutachten für iMARC - E-mailarchivierung durch Rechtsanwalt Dr. Ivo Geis; Hamburg**

Leistungsmerkmale

- **EA via IMARC** ist ein offenes, plattformunabhängiges und skalierbares System
- **Filter** - Emails werden nach einem eindeutigen nachvollziehbaren Verfahren zur Entscheidung über die Speicherung, firmenspezifisch gefiltert
- **Kategorienbaum** zur schnellen Navigation im Archiv
- **Archive** vom Benutzer frei konfigurierbar und daher in fast allen Aufgabenbereichen einsetzbar

Sicherheit

- **Verschlüsselung** zum Schutz der Orginale
- **Message-Server** regelt den sicheren Emailaustausch zwischen Archiv und Email-Client.
- **Recherchen** werden über einen Internetbrowser zur Verfügung gestellt
- **Authentifikation** vor einer Recherche
- Individuelle Anpassungen an die Unternehmensrichtlinien
- Single Sign-On mit SMSecure
- **Interne Mails** können mit eingebunden werden

Spam und Viren

- **Spamfilter** und Virencheck sind inbegriffen

Schnittstellen

- Schnittstellen zu MS-Exchange, Lotus Notes, individuelle Schnittstellen

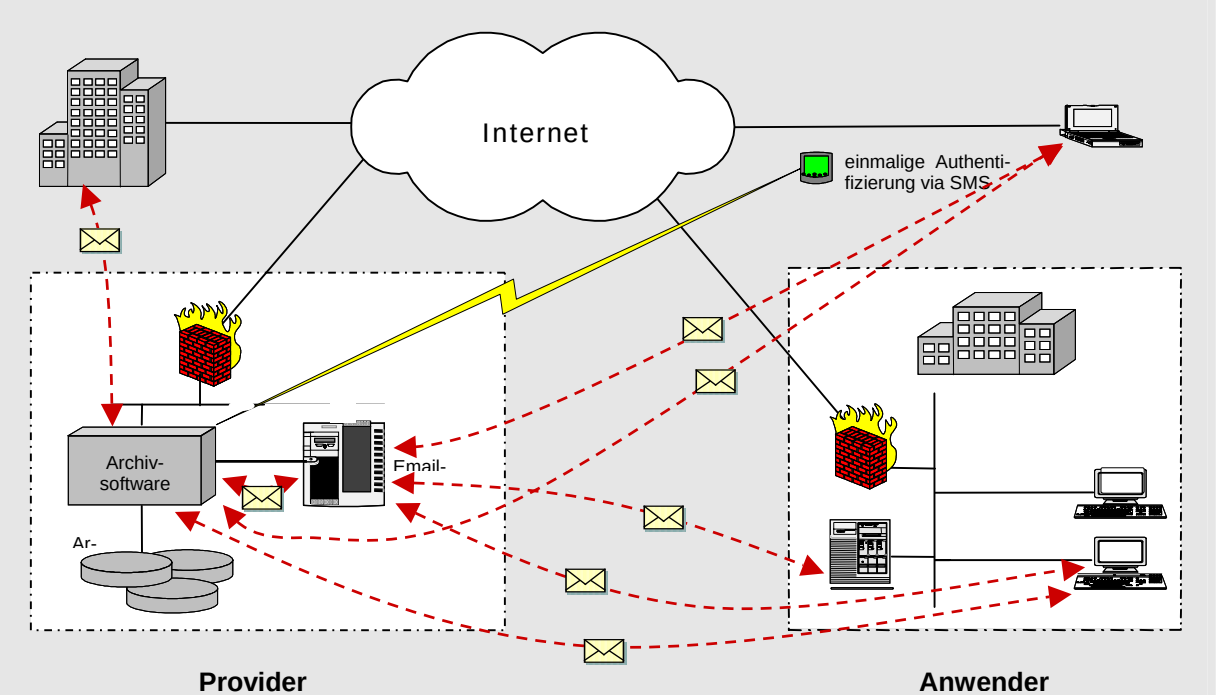

Referenzen

Spedition Schenker	Volksbank	Atos Origin GmbH	Alphaform	Centaur GmbH	Centaur GmbH Cntaur IT-Service GmbH
Essen	Schleißheim	Essen	München	Heilbronn	Heilbronn

orgaplus Software GmbH · Stedingerstraße 11 · 74080 Heilbronn **Tel.:** 07131-38830
Fax: 07131-388329 · **E-Mail:** info@orgaplus.de · **Home Site:** www.orgaplus.de

Technische Änderungen vorbehalten.

...play together